

2023

Reporte de Presupuesto Ciudadano

Índice

1. Introducción

- 1.1 ¿Qué es el presupuesto ciudadano? 01
- 1.2 ¿Cómo funciona el Presupuesto? 02

2. Presupuesto Nacional Aprobado 2023 03

- 2.1 Resumen del Presupuesto Nacional 2023

3. Ingresos 04

- 3.1 Origen de los recursos recaudados 05

4. Gastos 06

- 4.1 Distribución del presupuesto del estado 07
- 4.2 Definición de tipos de gasto 08
- 4.3 Tipos de gastos 09
- 4.4 Sectores donde se gasta 10
- 4.5 Distribución del Presupuesto por provincias y comarcas 11
- 4.6 Proyectos principales por provincias y comarca 12

Introducción

El Presupuesto Ciudadano informa a la ciudadanía de una manera clara y sencilla sobre el Presupuesto General del Estado aprobado para el año 2023. Podrás entender cómo obtiene el Gobierno sus recursos, y cómo se utilizan. Este es un **documento oficial publicado por el Ministerio de Economía y Finanzas de Panamá**, basado en el Presupuesto aprobado por la Asamblea Nacional.

¿Cómo me beneficia el presupuesto ciudadano?



Transparencia

Brinda información extensa y compleja de una manera fácil de entender.



Participación Ciudadana

Ayuda a entender las prioridades y esfuerzos del Gobierno, que nos impulsa a participar en asuntos públicos como ciudadanos informados.

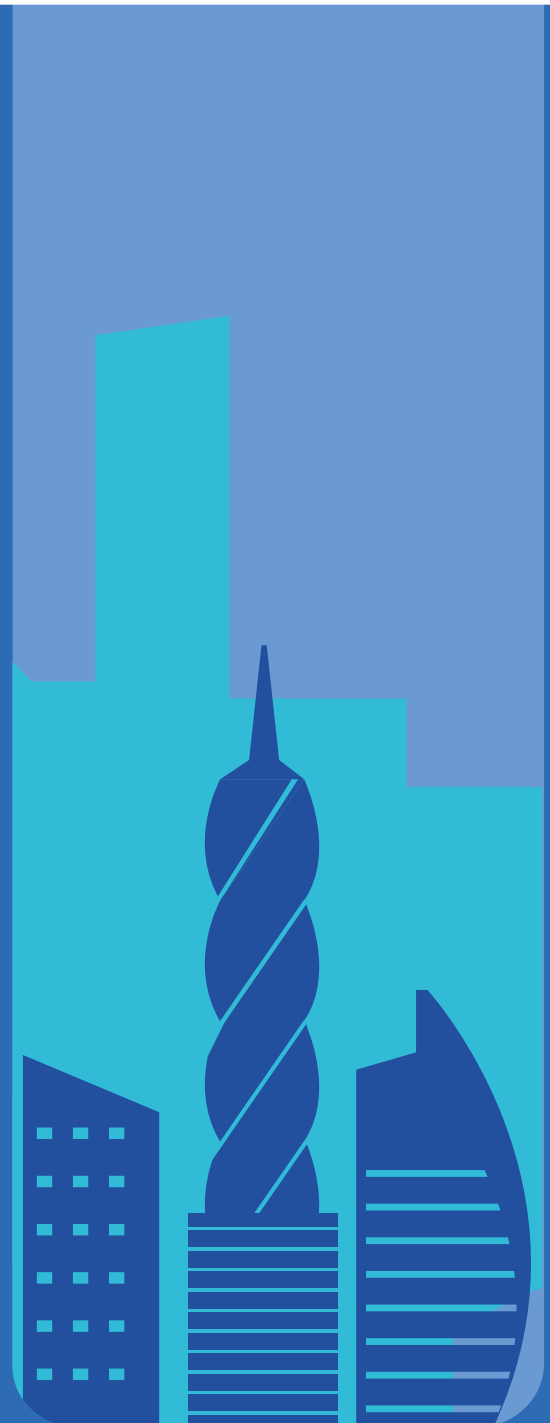

¿Cómo funciona el Presupuesto General del Estado?

El Presupuesto General del Estado nos afecta a todos. Este nos permite estimar cuántos recursos puede usar el Gobierno, y establecer las prioridades de cómo se van a utilizar. Para ser aprobado, cada año debe pasar por las siguientes fases:



Planificación y programación

El Ministerio de Economía y Finanzas estima los recursos disponibles para financiar gastos e inversiones, y junto con las entidades del Gobierno definen las prioridades en que se usarán los recursos.



Discusión y aprobación

La Asamblea Nacional verifica si lo propuesto cumple con las leyes y es coherente con las necesidades del país. Si están de acuerdo, aprueban el Proyecto de Presupuesto.



Ejecución y Control

Una vez aprobado, entra en vigor el Presupuesto de Egresos e Ingresos del Estado, y las entidades del Gobierno pueden usar los recursos que les corresponden. Al mismo tiempo, se recaudan los ingresos públicos de diferentes fuentes.

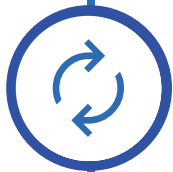

Seguimiento y evaluación

Durante todo el año, diferentes entidades monitorean el avance del Presupuesto aprobado y evalúan que se esté utilizando para los objetivos establecidos.



Rendición de cuentas

Al finalizar el año, la Contraloría General de la República da a conocer al público en general cómo se utilizaron los recursos públicos.

Presupuesto Nacional Aprobado 2023

Para el año 2023 el Gobierno Nacional estima el presupuesto por un monto de **B/. 27,579,449,552** (Veintisiete mil quinientos setenta y nueve millones cuatrocientos cuarenta y nueve mil quinientos cincuenta y dos balboas).

Este es el monto aprobado y publicado en Gaceta N°29662-A en la Ley 36 de 14 de noviembre de 2022.

Presupuesto Nacional comparado por año

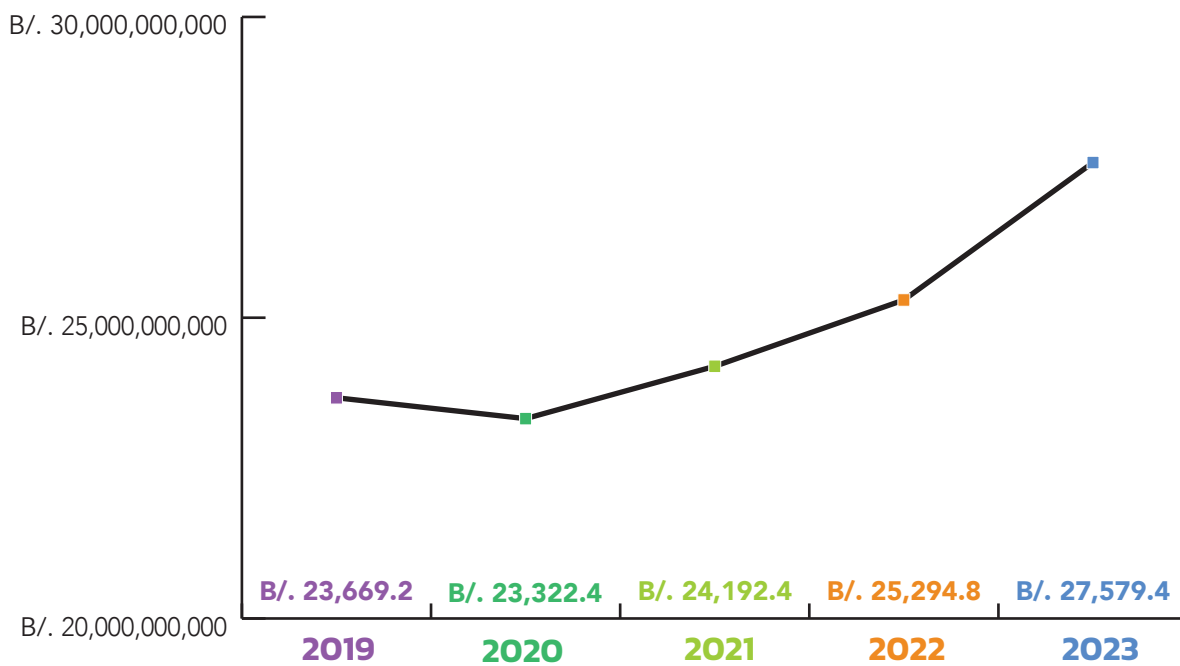

Ingresos



Además de recibir el pago de diversos tipos de impuestos, el Estado también recibe ingresos de otras fuentes, por ejemplo, brindando un número de servicios a ciudadanos y empresas, vendiendo activos bajo su propiedad, y otros.

Cada año se estiman los ingresos que recibirá el Estado desde todas las fuentes y se plasman en el Presupuesto de Ingresos y Egresos del Estado. Esto es importante porque los gastos aprobados deben estar en balance con los ingresos.

Origen de los recursos recaudados

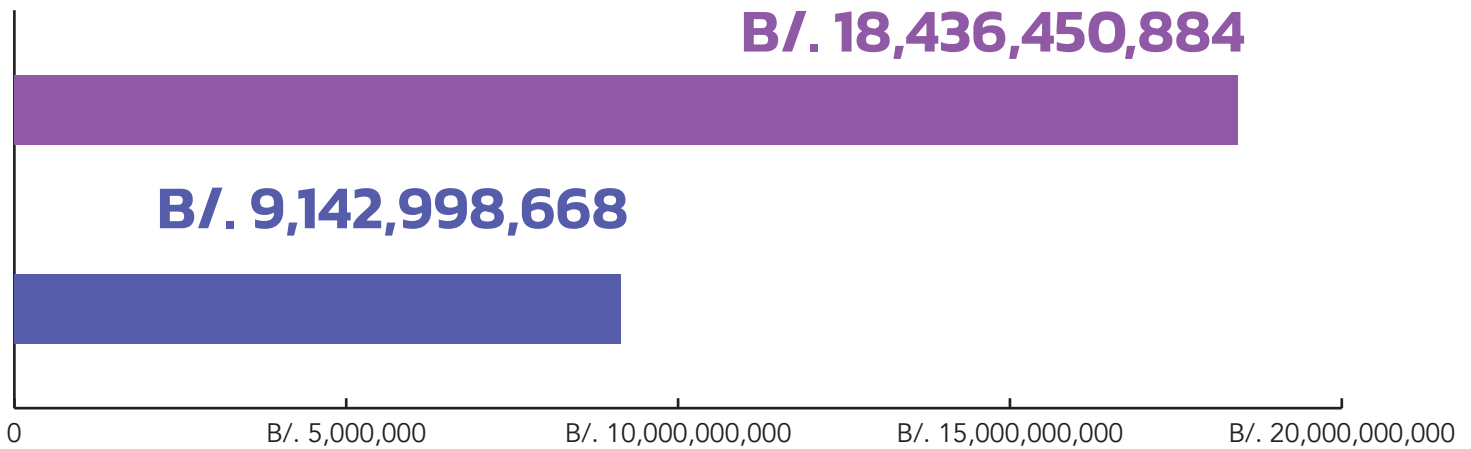

Ingresos Corrientes

Se obtienen de manera **regular o periódica**, incluyen los impuestos, tasas, contribuciones, venta de bienes corrientes y de servicios, renta de propiedades, multas, sanciones, así como transferencias corrientes.



Impuestos sobre la Renta



ITBMS



Dividendos del Canal



Crédito Externo



Bonos Externos



Venta de Bien Inmuebles

Gastos

Los Gastos comprenden los fondos que las diversas entidades del Estado planean utilizar en base a sus planes operativos. Es importante siempre recordar que los Gastos deben estar en balance con los Ingresos.

Más adelante explicaremos los Sectores en que se puede clasificar el Gasto, pero a manera de ejemplo estos son los cinco (5) **Sectores de mayor gasto en el 2023:**

-  **Servicio de la Deuda**
B/. 4,374,374,492
-  **Salud**
B/. 4,344,103,726
-  **Banca y Financiamiento**
B/. 4,039,069,894
-  **Educación y Cultura**
B/. 3,288,676,291
-  **Protección y Seguridad Social**
B/. 3,255,606,146



Distribución del Presupuesto General del Estado

Sector Público No Financiero

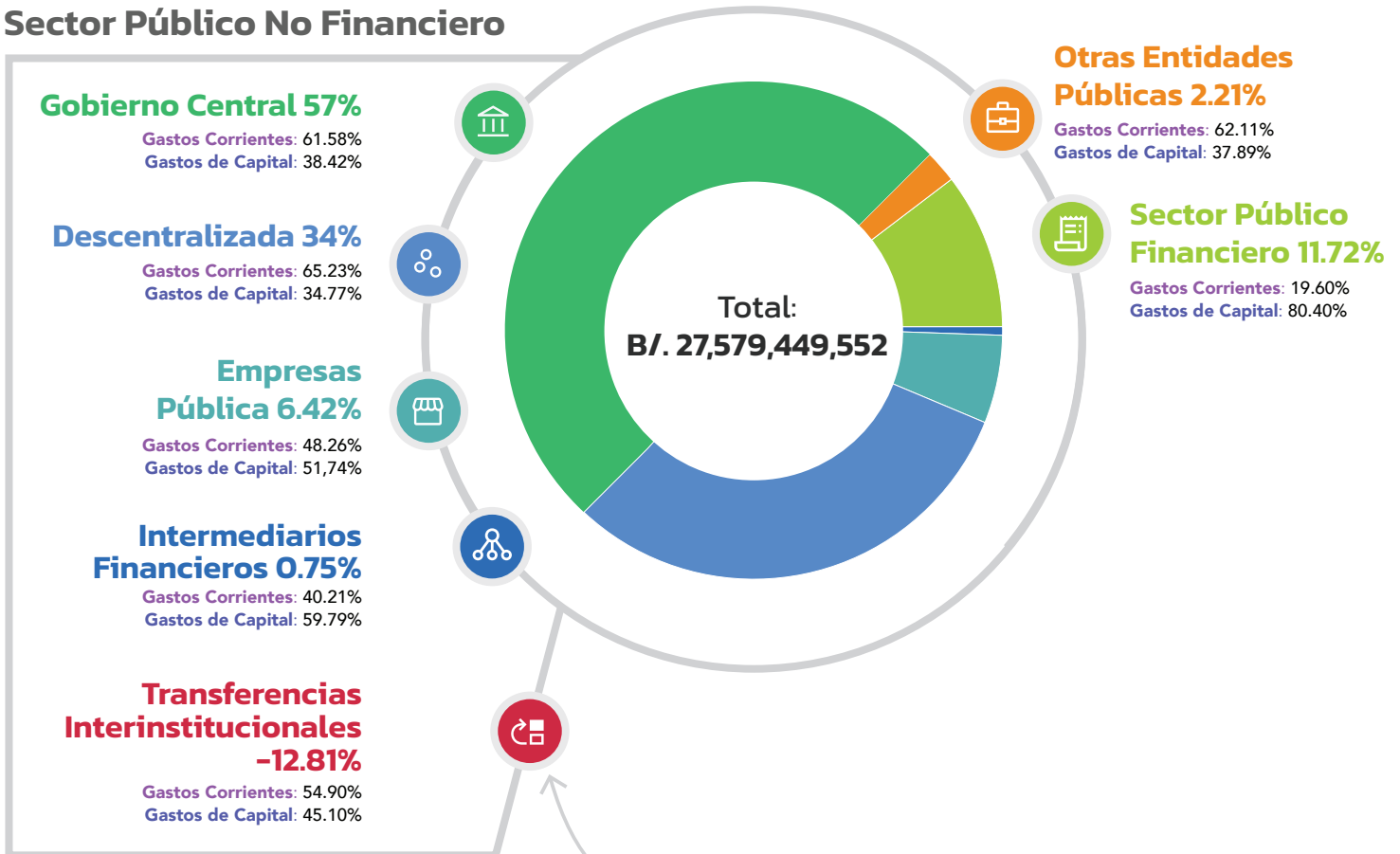

¿Qué son las transferencias interinstitucionales?

Se refiere al presupuesto que entidades del Gobierno Central van a compartir con Entidades Descentralizadas y Empresas Públicas bajo su sector. Por ejemplo, el Ministerio de Educación comparte fondos con la Universidad de Panamá y otras universidades públicas. Ambas instituciones incluyen este monto en sus presupuestos, por lo que el monto se resta del monto total del Presupuesto Nacional para que no se duplique.

Definición de tipos de gasto

La clasificación por Grupo de Gasto permite ver el destino económico del presupuesto, mostrando cuánto se destina al pago de servidores públicos, inversión, recursos materiales y otros.



1Asignaciones Globales

En este grupo se contempla los gastos generados por emergencias nacionales como es el caso del COVID-19, la conformación de reservas para imprevistos.



2Inversión Financiera

Este grupo de gasto comprende los gastos por adquisición de bien inmueble, valores de crédito, acciones entre otros.



3Maquinaria y Equipo

Este grupo incluye las adquisiciones de maquinarias y equipo requerido para el funcionamiento del Estado.



4Materiales y Suministros

Este grupo abarca la compra de materiales y suministros que se consumen para llevar a cabo las metas y objetivos presupuestarios.



5Obras y Construcciones

Comprende los gastos por construcciones de obras nuevas, de continuidad o reparaciones a obras existentes.



6Servicios a la Deuda

En este grupo de gastos se registran los gastos que se deriva de las obligaciones del Sector Público en concepto de amortización, intereses, comisiones en concepto de préstamos.



7Servicios no Personales

Este grupo abarca los gastos en concepto de servicios básicos de luz, agua, telefonía, internet, alquileres, publicidad y otros.



8Servicios Personales

Este grupo abarca todos los gastos en concepto de Planilla y las contribuciones a la Seguridad Social.



9Transferencias Corrientes

Este grupo de gasto abarca los gastos en concepto de: pensiones, indemnizaciones, subsidios y transferencias a instituciones y personas.



10Transferencias Capital

Este grupo de gasto comprende los gastos originados en recursos aportados a entidades públicas u organismos internacionales que efectúan inversiones reales y financieras.

⁹Transferencias Corrientes 29.98%
B/. 4,085,734,195



⁸Servicios Personales 50.59%
B/. 6,893,259,896

²Inversión Financiera 0.23%
B/. 30,805,238

³Maquinaria y Equipo 0.25%
B/. 33,700,136

¹Asignaciones Globales 0.46%
B/. 59,135,648

⁴Materiales y Suministros 7.33%
B/. 998,962,049

⁷Servicios No Personales 11.19%
B/. 1,525,325,573

Tipos de gastos

⁶Servicios a la Deuda
B/. 4,515,123,452

⁵Construcciones por Contrato 25.39%
B/. 210,370,137

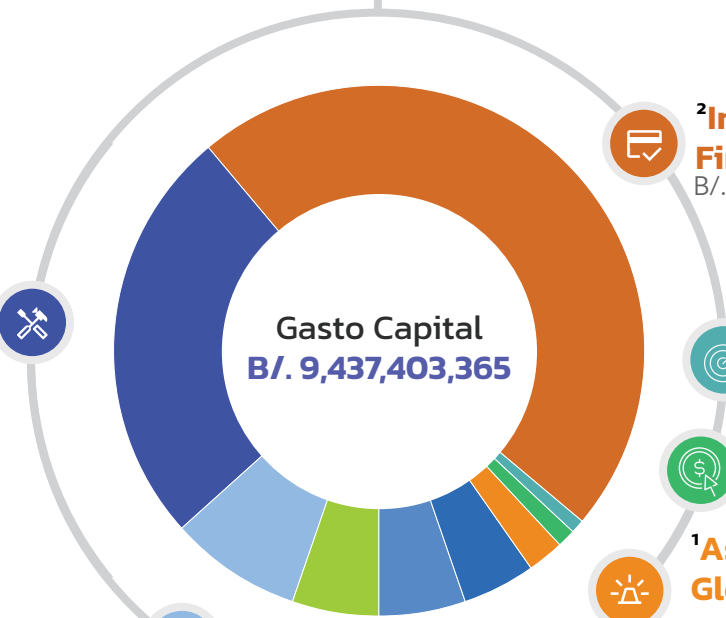

²Inversión Financiera 47.13%
B/. 30,805,238

⁴Materiales y Suministros 0.84%
B/. 79,311,708

⁸Servicios Personales 1.32%
B/. 125,005,003

¹Asignaciones Globales 2.23%
B/. 210,370,137

³Maquinaria y Equipo 4.47%
B/. 421,714,457

⁹Transferencias Corrientes 5.32%
B/. 502,387,180

⁷Servicios No Personales 5.24%
B/. 494,359,331

¹⁰Transferencias Capital 8.06%
B/. 760,725,332

Sectores donde se gasta

La clasificación sectorial está orientada hacia el **análisis y la programación del desarrollo económico-social**, pretendiendo vincular la estructura de los planes de desarrollo con la de los presupuestos.

Los diversos sectores se presentan en base a siete áreas, cada una de las cuales comprenden varios sectores.

Servicios Sociales

Salud	36.69%
Educación y Cultura	27.78%
Protección y Seguridad Social	27.50%
Vivienda y Desarrollo	7.14%
Trabajo	0.89%

B/. 11,839,422,905



No clasificables

Servicio de la Deuda	99.92%
Otros no Clasificables	0.08%

B/. 4,377,674,162



Servicios Financieros

Banca y Financiamiento	99.07%
Seguros	0.93%

B/. 4,077,170,550



Servicios Generales

Administración Pública General	51.02%
Orden Público y Seguridad	31.01%
Justicia	17.7%

B/. 3,451,733,216



Infraestructura

Transporte y Comunicaciones	85.03%
Energía	14.97%

B/. 2,355,257,197



Producción

Industria, Comercio y Turismo	60.26%
Agropecuario	39.52%
Minería	0.22%

B/. 1,195,918,679

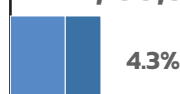

Desarrollo Ambiental y Tecnológico

Desarrollo Ambiental	47.38%
Conservación de Biodiversidad	26.56%
Desarrollo Tecnológico	26.06%

B/. 282,272,448



0 B/. 2,000,000,000 B/. 4,000,000,000 B/. 6,000,000,000 B/. 8,000,000,000 B/. 10,000,000,000 B/. 12,000,000,000

Distribución del presupuesto por provincias y comarcas

La clasificación del gasto público de inversiones por región geográfica indica el volumen de inversión, clasificada dentro de Gasto de Capital, que se ejecutará este año en cada región del país. Estos montos **no incluyen** la inversión de Gobiernos Locales, como Municipios y Juntas Comunales.

Total a nivel nacional:
B/. 9,437,403.40

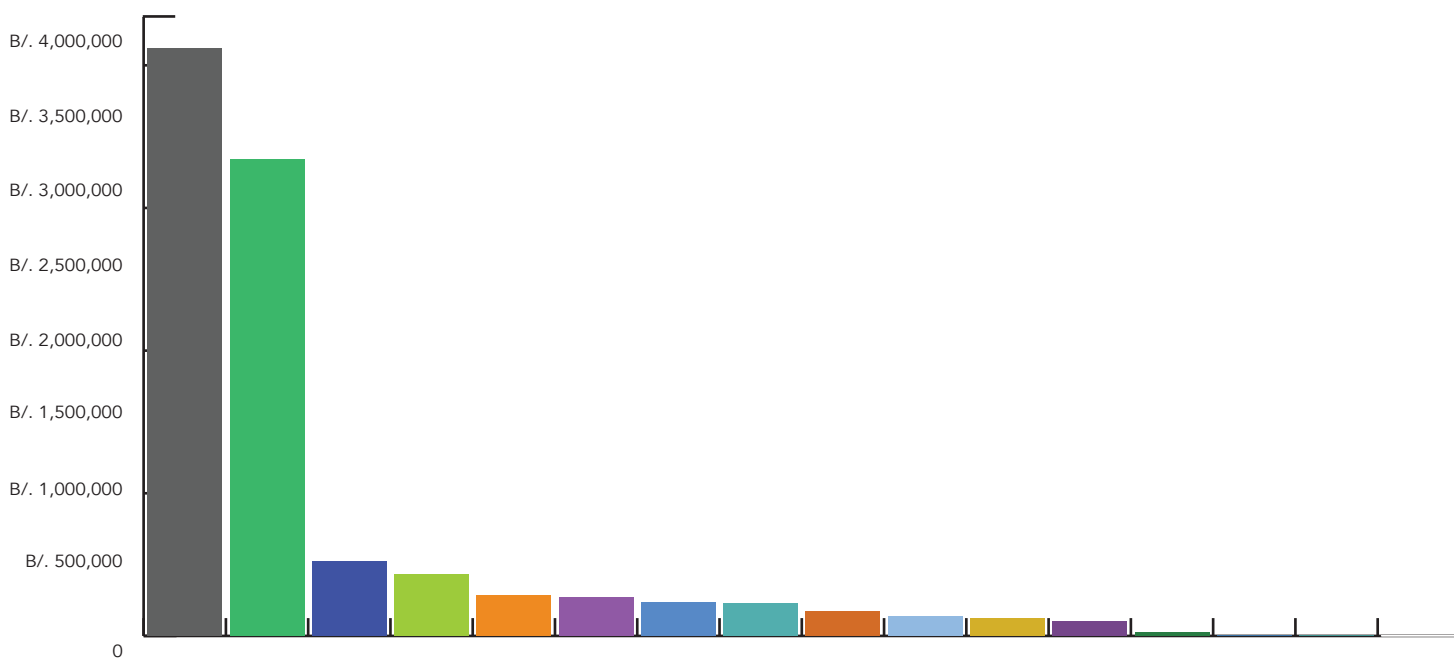

Proyectos a nivel nacional

41.2% B/. 3,888,004.60

Panamá

33.4% B/. 3,153,623.30

Chiriquí

5.23% B/. 493,735.00

Panamá Oeste

4.31% B/. 407,437.30

Bocas del Toro

2.84% B/. 268,772.40

Veraguas

2.70% B/. 255,085.00

Colón

2.35% B/. 222,331.00

Coclé

2.30% B/. 217,674.00

Herrera

1.75% B/. 165,896.70

Los Santos

1.35% B/. 127,741.90

C. Ngäbe-Buglé

1.26% B/. 119,572.00

Darién

1.02% B/. 96,994.40

C. Guna Yala

0.24% B/. 22,646.10

C. Embera-Wounnan

0.07% B/. 7,008.50

C. Kuna Madugandi

0.006% B/. 522.40

C. Kuna Wargandi

0.005% B/. 458.70

Proyectos principales por provincias y comarcas

Estos son los principales proyectos de infraestructura incluidos en el presupuesto de Gastos de 2023 por región geográfica.

Bocas del Toro

Rehabilitación vía la feria P- Isla Colon

Chiriquí

Construcción Centro Especializado Quirúrgico de David

Coclé

Construcción de la Terminal carga y pasajeros Paseo Canoa

Colón

Construcción y Renovación Urbana Colon

Comarca Embera-Wounnan

Construcción y Reposición Escuelas

Comarca Guna Yala

Rehabilitación Carretera Cpa El Llano - Cartí

Comarca Madugandi

Construcción Sanidad Básica

Comarca Wargandi

Construcción Sanidad Básica

Comarca Ngäbe-Buglé

Construcción Universidad Autónoma de los Pueblos Indígenas UAPI

Darién

Construcción Carretera hacia Pinogana

Herrera

Construcción Intercambiador a Desnivel Circunvalación Chitré

Los Santos

Rehabilitación Carretera Pedasí - Los Asientos - Cañas

Panamá

Construcción Nuevo Complejo Hospitalario Ciudad de la Salud

Panamá Oeste

Ampliación Corredor Playas 6 Carriles La Chorrera - San Carlos

Veraguas

Rehabilitación Carretera Atalaya -Ponuga - Mariato

Nivel nacional

Becas Pase-U otorgada a los estudiantes en todo el país

2023

Reporte de Presupuesto Ciudadano



MINISTERIO DE
ECONOMÍA Y FINANZAS

