

Sectores que son determinantes de la capacidad productiva nacional, por las economías externas que proporcionan al sector privado y en general, por brindarle facilidad económica básica a los proyectos orientados a la producción de bienes y servicios.



Además de proporcionar la magnitud del gasto público por sector y los niveles de acción de cada programa dentro del sector al cual pertenece, esta clasificación permite establecer las relaciones de interdependencia entre el sector público y el privado.



Actividades que han sido entregadas al Gobierno por la propia comunidad, mediante la Constitución y las leyes que la rigen.

Estas actividades se refieren básicamente, a la Administración del Estado, la policía y la justicia.



COMPROMISO DEL GOBIERNO PANAMEÑO
CON LA CIUDADANÍA

**¿SECTORES
EN QUÉ SE
GASTA?**

2022 PRESUPUESTO CIUDADANO

La clasificación sectorial esta orientada hacia el análisis y la programación del desarrollo económicosocial, pretendiendo vincular la estructura de los planes de desarrollo con la de los presupuestos.

¿SECTORES EN QUÉ SE GASTA?

Se presentan en base a siete áreas, cada una de las cuales comprenden varios sectores.

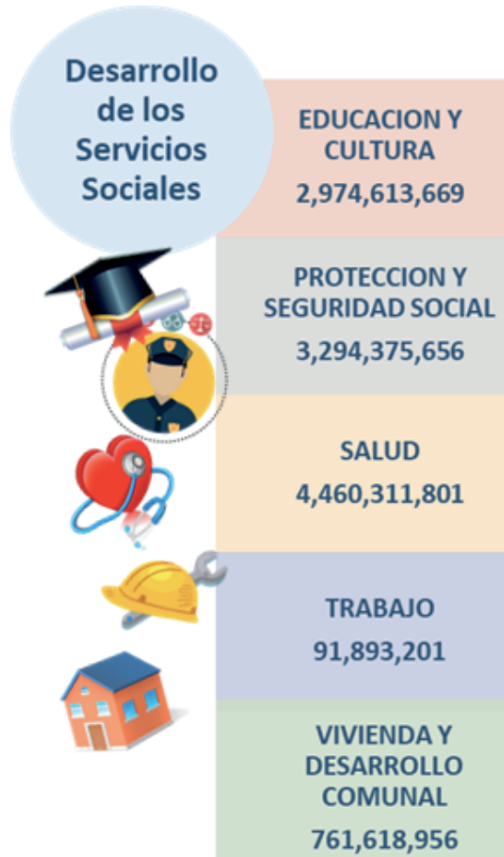
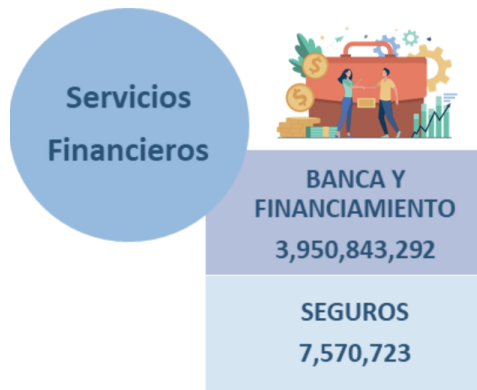

Incluye todas las actividades de todos los sectores que cubren la necesidades básicas y el desarrollo del recurso humano.



Actividades destinadas a combatir aquellos factores del medio ambiente que inciden negativamente en la salud de la población, así como el desarrollo nacional en materia de ciencia, tecnología e innovación.



Actividades destinadas a la promoción y fomento de la producción, estando directamente ligadas a los procesos de producción, distribución y consumo de bienes y servicios.