

Apéndice VII-1

Localización de Casetas de Peaje Reportadas

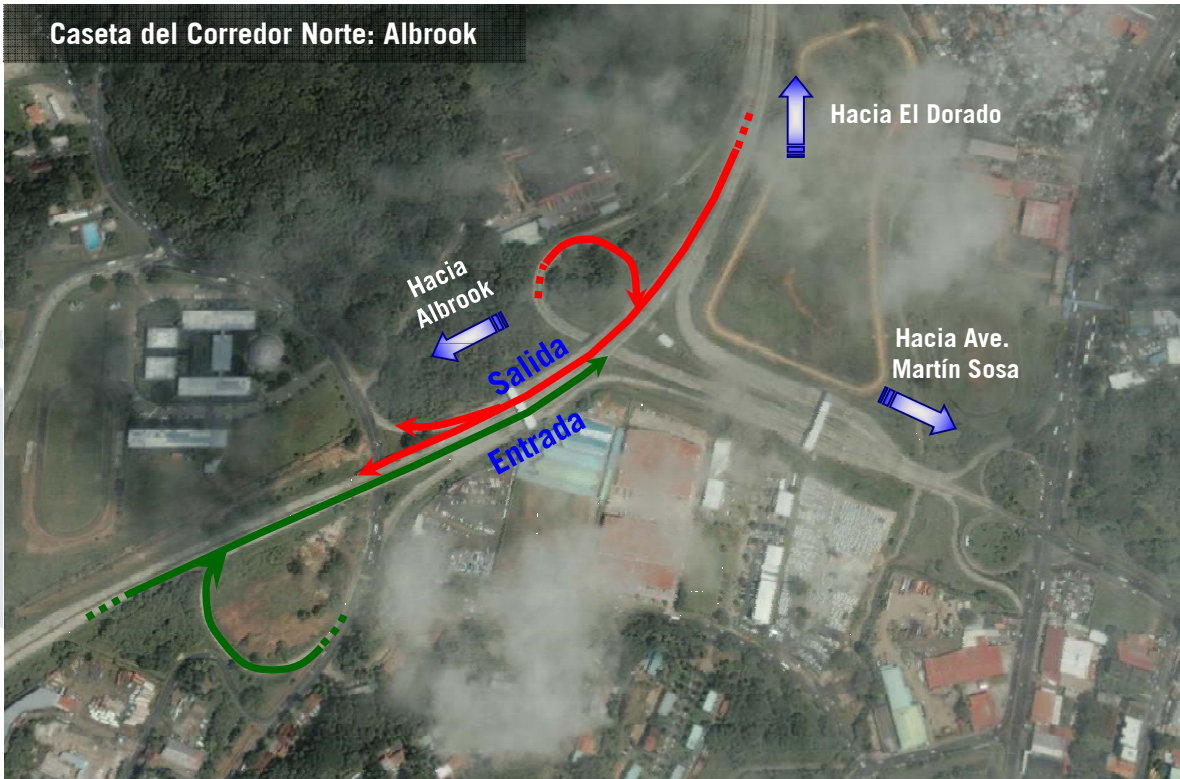

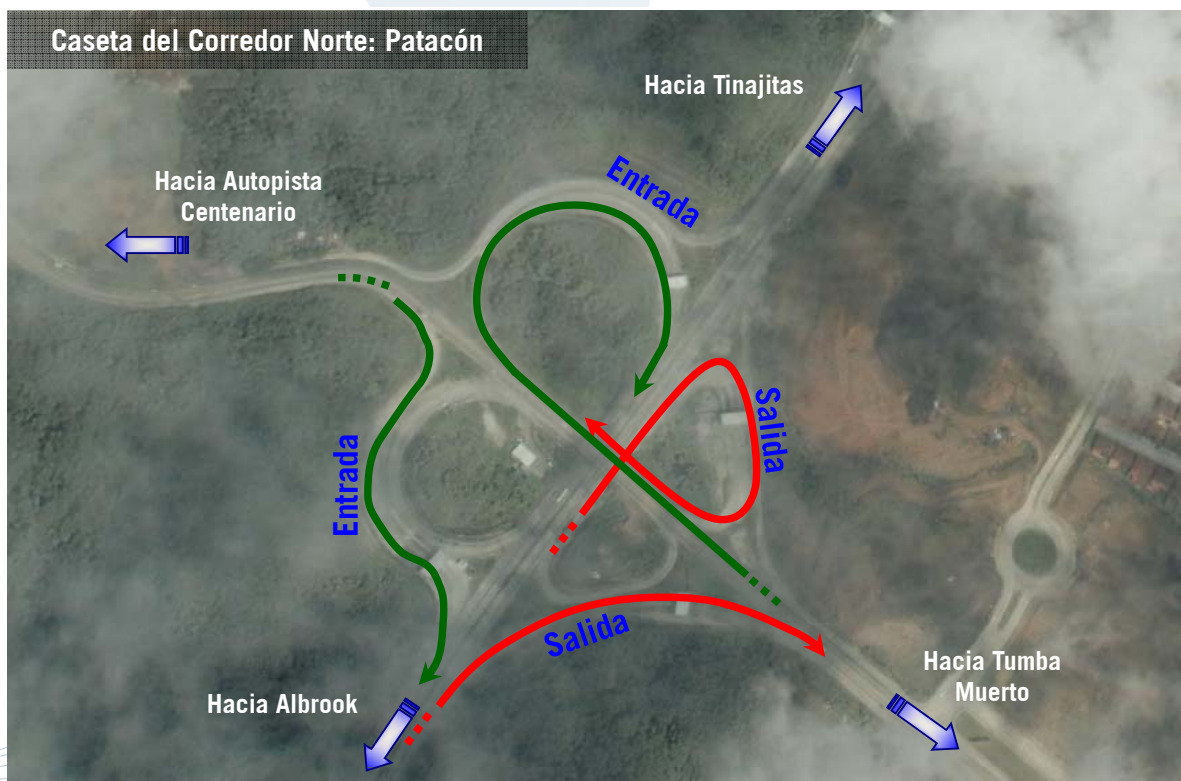



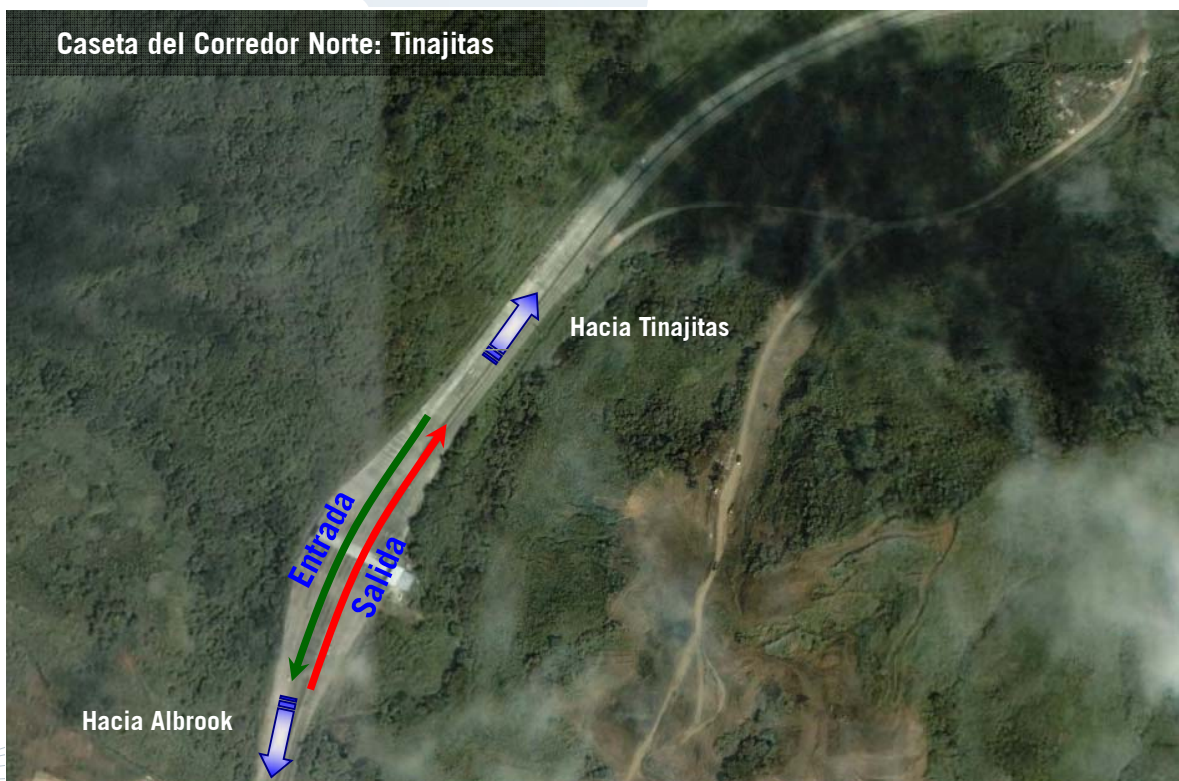
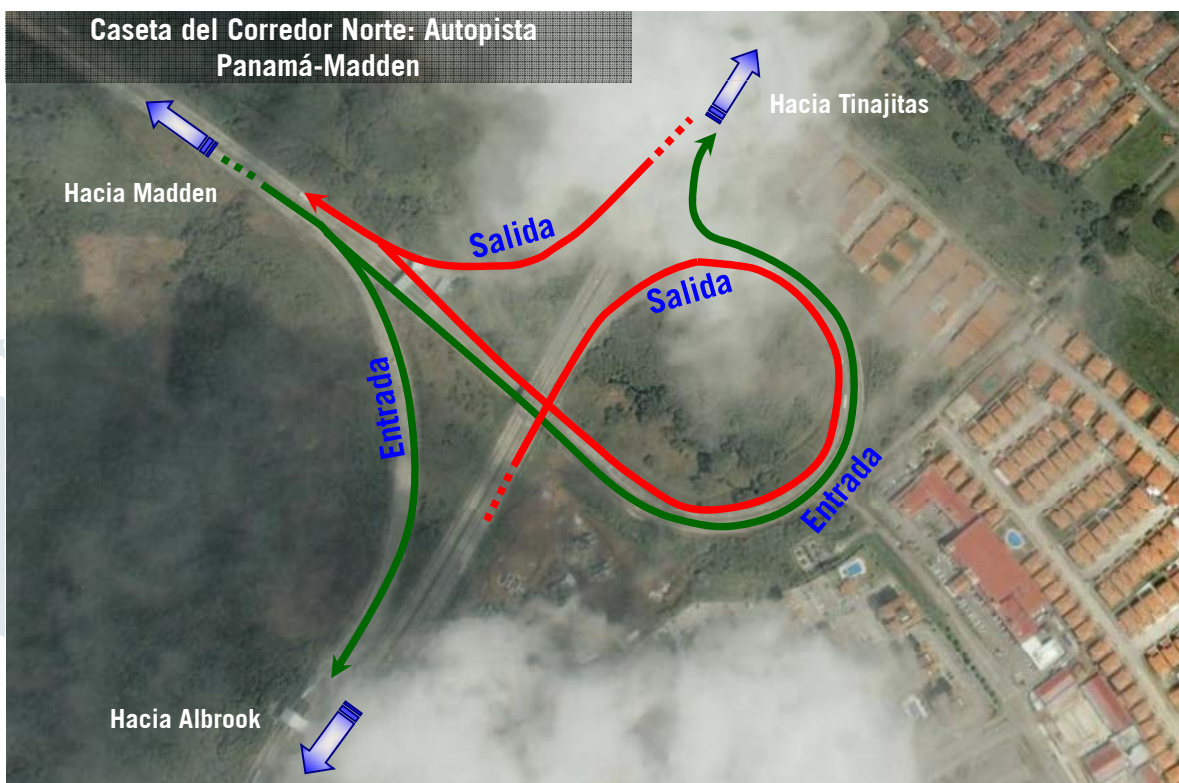



Apéndice VII-2

Total de Vehículos por día y hora

	21-Oct	22-Oct	23-Oct	24-Oct	25-Oct	26-Oct	27-Oct	28-Oct	29-Oct	30-Oct	31-Oct	Total
5:00 AM	784	1,130	1,385	577	318	1,474	1,328	578	377	101	65	8,117
6:00 AM	5,339	6,379	8,320	1,964	688	7,745	8,912	3,681	2,789	313	176	46,306
7:00 AM	7,299	7,035	10,962	4,138	1,196	12,726	12,406	5,927	4,855	341	298	67,183
8:00 AM	3,746	4,245	6,619	4,851	1,491	6,639	7,430	4,229	2,828	248	333	42,659
9:00 AM	2,455	2,933	4,172	4,687	1,848	4,025	4,726	2,414	1,803	212	325	29,600
10:00 AM	2,106	2,376	3,667	4,770	2,107	3,894	4,242	1,905	1,658	153	355	27,233
11:00 AM	2,297	2,500	3,857	5,004	2,150	4,290	4,477	2,247	2,242	160	344	29,568
12:00 PM	2,516	2,654	5,000	6,267	2,321	4,472	5,571	2,671	2,095	195	399	34,161
1:00 PM	3,320	3,231	5,096	6,820	2,329	4,563	5,530	2,145	1,822	195	471	35,522
2:00 PM	2,662	3,613	5,715	6,032	2,592	5,266	5,536	2,628	1,985	275	437	36,741
3:00 PM	3,089	4,114	6,955	5,715	2,538	6,241	8,042	3,544	2,797	301	467	43,803
4:00 PM	3,983	5,430	10,534	5,683	2,861	8,242	8,927	4,554	3,392	408	520	54,534
5:00 PM	5,477	7,079	11,320	5,412	3,299	10,768	10,846	6,835	3,839	557	491	65,923
6:00 PM	5,103	6,723	10,307	4,941	3,664	11,072	11,126	6,518	3,168	552	454	63,628
7:00 PM	3,084	4,520	6,684	3,407	3,173	9,099	8,613	4,314	1,898	554	467	45,813
8:00 PM	1,966	2,129	3,206	2,475	1,928	6,285	5,824	1,946	1,235	435	491	27,920
Total	55,226	66,091	103,799	72,743	34,503	106,801	113,536	56,136	38,783	5,000	6,093	658,711

Apéndice VII-2

Total Vehículos Diarios

	Domingo	Lunes	Martes	Miercoles	Jueves	Viernes	Sabado	Grand Total
01 Albrook								
Salida	2,981	7,228	7,972	9,220	8,500	7,804	4,505	48,210
Entrada	3,019	7,956	7,926	9,168	7,542	8,944	5,559	50,114
02 Martin Sosa								
Salida	908	5,220	5,318	5,521	5,098	4,661	2,452	29,178
Entrada	1,584	8,457	8,185	8,915	10,574	7,505	3,153	48,373
03 Juan Pablo II								
Entrada	498	2,108	2,718	2,216	2,481	3,004	1,761	14,786
04 Dorado Cruces								
Salida		2,596	2,728	2,730	2,368	2,692	1,185	14,299
05 Dorado S.O.S.								
Entrada		703	829	769	786	868	381	4,336
06 Patacón								
Salida	1,207	5,396	5,298	5,406	5,530	5,478	3,056	31,371
Entrada	1,065	5,409	5,708	4,857	4,771	5,236	3,431	30,477
07 Autopista Panamá-Madden								
Salida	2,159	3,743	4,580	4,424	4,330	4,718	3,080	27,034
Entrada	1,973	3,595	3,792	3,998	3,860	3,904	2,803	23,925
08 Tinajitas								
Salida	6,046	15,582	16,956	16,500	14,707	16,225	14,021	100,037
Entrada	6,085	18,285	20,574	16,542	16,035	16,927	14,694	109,142
09 Brisas del Golf								
Salida	2,631	6,251	7,029	7,105	6,607	7,941	5,839	43,403
Entrada	3,117	9,683	9,324	9,442	7,097	7,892	6,823	53,378
10 Transist - SMgto								
Salida	811	2,921	3,057	2,846	2,818	3,082	3,899	19,434
Entrada	419	1,668	1,542	1,703	1,770	1,918	2,194	11,214
Total	34,503	106,801	113,536	111,362	104,874	108,799	78,836	658,711

Apéndice VII-2

Resumen de Aforos Realizados del 21 al 31 de Octubre por Categoría de Vehículos

CATEGORÍA	TODOS					
	Suma de Cantidades	.Auto	2 Ejes	3 Ejes	4 Ejes y +	Total
01 Albrook						
Entrada						
Albrook						
El Dorado	43,499	3,611	363	737	48,210	
Salida						
El Dorado y Martin Sosa						
Albrook	45,616	3,296	442	760	50,114	
02 Martin Sosa						
Entrada						
Martin Sosa y Via Trans.						
El Dorado	26,514	2,532	39	93	29,178	
Salida						
Albrook y El Dorado						
Martin Sosa y Via Trans.	44,071	4,194	45	63	48,373	
03 Juan Pablo II						
Entrada						
Juan Pablo II						
El Dorado	14,348	369	45	24	14,786	
04 Dorado Cruces						
Salida						
Albrook						
El Dorado	14,209	84	2	4	14,299	
05 Dorado S.O.S.						
Entrada						
El Dorado						
Albrook	4,314	20	1	1	4,336	
06 Patacón						
Entrada						
Autopista Centenario						
Albrook	6,333	34	322	82	6,771	
Tumba Muerto						
Albrook	17,313	81	112	70	17,576	
Salida						
Albrook						
Autopista Centenario	10,012	60	163	83	10,318	
Tumba Muerto	26,870	142	83	88	27,183	

CATEGORÍA	TODOS				
Suma de Cantidades	.Auto	2 Ejes	3 Ejes	4 Ejes y +	Total
07 Autopista Panamá-Madden					
Entrada					
Madden					
Tinajitas y Albrook	21,549	2,788	296	2,401	27,034
Salida					
Tinajitas y Albrook					
Madden	19,394	2,407	274	1,850	23,925
08 Tinajitas					
Entrada					
Tinajitas					
Albrook	93,776	5,079	465	717	100,037
Salida					
Albrook					
Tinajitas	102,192	5,460	489	1,001	109,142
09 Brisas del Golf					
Entrada					
Brisas del Golf					
Tinajitas	42,500	535	130	238	43,403
Salida					
Tinajitas					
Brisas del Golf	52,016	795	183	384	53,378
10 Transist - SMgto					
Entrada					
Las Cumbres (Colón)					
Brisas del Golf	8,679	530	96	106	9,411
San Miguelito					
Brisas del Golf	9,506	454	30	33	10,023
Salida					
Brisas del Golf					
Las Cumbres (Colón)	10,497	469	111	137	11,214
Total	613,208	32,940	3,691	8,872	658,711